

Mr.瓦プロ2000 マイナーバージョンアップ (Build216) 変更点

(株)ヤナイ・ソフトウェア

1. 改良・変更された点

(1)原価計算による見積書の拡張編集機能

(オプション) - (動作設定) - (帳票編集画面での拡張編集機能の使用)にチェックすると、帳票編集画面(原価計算書、原価計算書による見積書、手打見積書、原価計算による請求書)で拡張編集機能が使用できます。

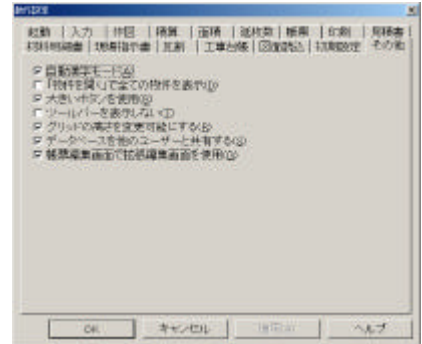

拡張編集では、倍率 掛率と単価×数量の混在や、掛率、倍率、基準単価の変更が行単位に行なえます。

区	コード	項目名	数量	単位	方式	変換	定価	単数	数量	単価	金額	掛
0		粘土	2,040	枚	掛率	90.00	3,600	5,500.00	200.00	2.00	400	1,170,000
0		石十軒瓦	192	枚	掛率	90.00	899.9			428	82,176	
0		五寸丸(6目丸)	142	枚	掛率	90.00	5,600			280	39,760	
0		厚紙	200	枚	掛率	90.00	3,200			165	55,440	
0		五寸一文字瓦	4	個	掛率	90.00				6,000	24,000	
0		六寸一文字瓦	2	個	掛率	90.00	4,000			2,000	4,000	
0		五寸麻地小構台	4	個	掛率	90.00	3,200			1,750	7,000	
0		六寸麻地エブリ台	2	個	掛率	90.00	13,200			6,600	13,200	
0		瓦十軒	4	枚	掛率	90.00	2,625			1,325	5,300	
0		運賃1	100	m	固定					1.00	10,000	
0		カラールーフイング23kg	11	本	固定					1.00	1,100	
0		瓦野計	2,022		固定		5,500.00				1,110,576	
0		運賃	2,022	枚	固定					200	76,800	
0		本資材計	2,022		掛率	90.00	5,500.00				2,191,176	
1		瓦積本 1.8m	439	本	掛率					300	131,400	
1		屋根本 1.8m	228	本	固定					400	90,400	

(2)運賃挿入機能

帳票編集画面(原価計算書、原価計算書による見積書、手打ち見積書、原価計算による請求書)の瓦計行を選択した状態で【挿入】ボタンを押すか、**(右クリック) - (運賃挿入)**で運賃行を挿入できます。

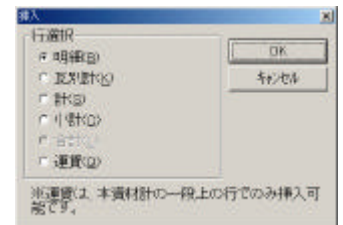

(3)見積書の相互参照機能

(帳票編集) - (原価計算による見積書の編集)と**(帳票編集) - (見積マスタによる見積書の編集)**に【見積参】ボタンを追加しました。このボタンを押すと、互い見積書の内容を参照できます。

また行選択して【OK】ボタンを押すと、その内容を見積書に取り込む事ができます。

コード	項目名	数量	単位	単価	金額	備考	掛
	足張工事	5898	坪	16,000	943,680		2
	親工事						1
	本棟 2x4縁に丸	69	m	5,500	377,950		1
	隣棟 2x2縁に丸	289	m	3,500	1,011,500		1
	一文字辺合せ	33.5	m				1
	産廃処理作業	1	式	15,000	15,000		0
	五寸麻地小構台	40	個	1,750	7,000		1
	五寸一文字瓦	40	個	6,000	24,000		1
	六寸一文字瓦	20	個	2,000	4,000		1
	六寸麻地エブリ台	20	個	6,600	13,200		1
	計				1,148,190		0
	諸経費	1.0	m		90,442		1
	計				90,442		0
	合計				1,238,632		0
	消費税						0
	総合計				1,238,632		0

(4)その他の改良

- ・変数：#数量[]を追加しました。

使用方法は #小計[] と同じで、各数量の合計を計算します。

お問い合わせは下記までお願い致します。

〒742-0021 山口県柳井市大字柳井4806-5

(株)ヤナイ・ソフトウェア

TEL (0820)23-0003

FAX (0820)23-5300