

Mr.瓦プロ 2000 のインストール

Mr.瓦プロ 2000 の御使用にはお手持ちのパソコンへの導入（インストール）が必要です。インストール手順は以下の通りです。

注：HASP（ dongle ）はインストール後に差し込みます。

インストール前に差し込むとHASP（ dongle ）を認識しない場合があります。

1. パソコンの電源を入れます。
2. パソコンが起動後（ [スタート] ボタンが出た後 ）に Mr.瓦プロ 2000 の CD をパソコン本体にセットします。
3. しばらくすると「InstallShield ウィザード画面」が出て自動的にインストールプログラムが起動します。

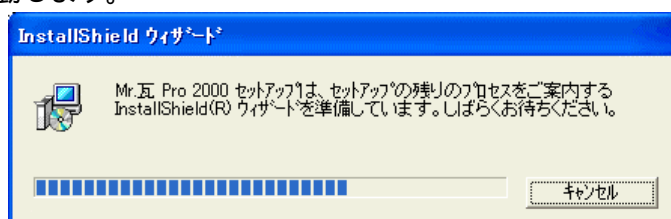

4. 「Mr.瓦プロ 2000 セットアップ」画面が表示されますので [次へ (N)] をマウス左クリックします。

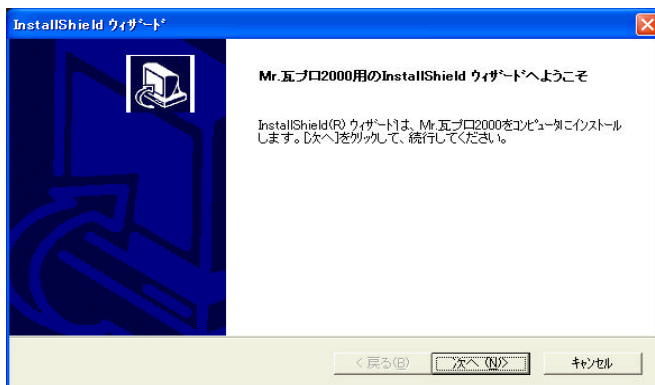

5. 「使用許諾契約」画面が表示されますので、内容を御確認頂き、ご同意戴ける場合に [はい (Y)] をマウス左クリックします。

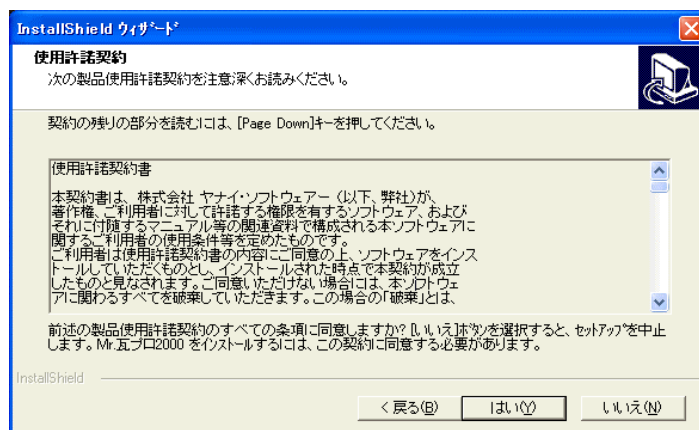

6. 「ユーザーの情報」画面が表示されますので、弊社よりお送りした「シリアル番号通知書」に記載のユーザー情報を入力します。登録終了後に〔次へ(N)〕をマウス左クリックします。

住所変更等でシリアル番号通知書記載内容に変更があった場合も、この入力内容は変更しないでください。(見積書等に印刷する住所は別途変更できます。)

ユーザーの情報

名前、会社名、郵便番号、住所、電話番号、ファクス番号を入力し、[次へ]ボタンをクリックしてください

名前(N):

会社名(C):

郵便番号(P):

住所(A):

TEL(T):

FAX(F):

<戻る(B) 次へ(N) > キャンセル

- 下記の画面が表示されますので、弊社よりお送りした「シリアル番号通知書」に記載のシリアルナンバーを入力して〔次へ(N)〕をマウス左クリックします。

文字数不足や、数字以外を入力など「シリアル番号通知書」に記載の番号を正しく入力しないと、〔次へ〕のボタンが黒く表示されませんのでご注意ください。

シリアル番号の入力

製品シリアル番号を入力し、[次へ]ボタンをクリックしてください。

シリアル番号(S):

<戻る(B) 次へ(N) > キャンセル

7. 「登録確認」画面が表示されますので内容を確認し、正しければ〔はい(Y)〕をマウス左クリックします。

登録確認

次の登録情報が入力されました:

名前: 名前

会社: 〈株〉ヤナイ・ソフトウェア

シリアル番号: *****

この登録情報でよろしいですか?

はい(Y) いいえ(N)

8. 「Mr.瓦プロ 2000 セットアップ」画面が表示されますので、〔次へ (N)〕をマウス左クリックします。

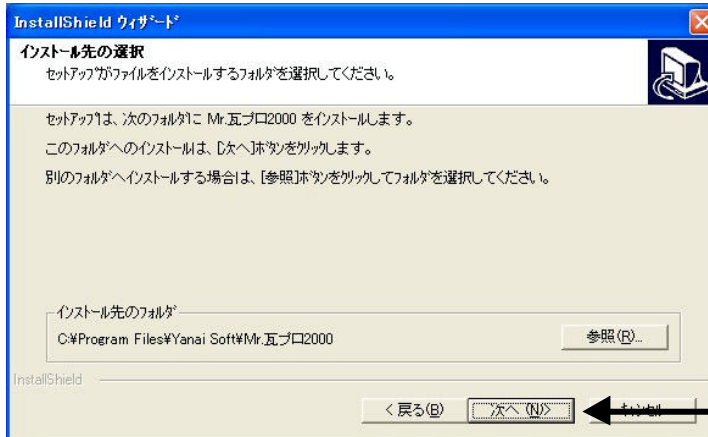

9. 「プログラムフォルダの選択」画面が表示され「プログラムフォルダ」項目に「YnaiSoft」と表示されますので、変更しないで〔次へ (N)〕をマウス左クリックします。

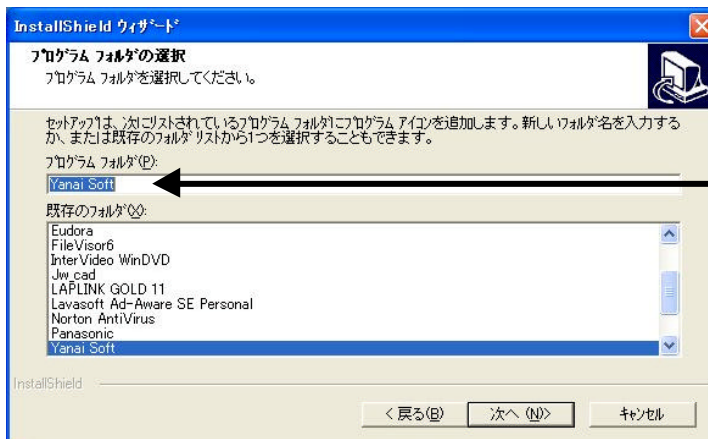

10. 「セットアップステータス」画面に切り換わり、セットアップを開始します。画面中央の棒グラフが 100%になりましたら終了です。

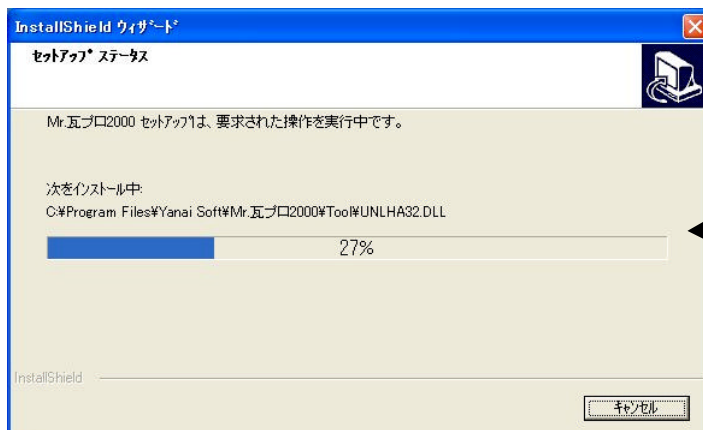

- 1 1 . 「メンテナンスの完了」画面が出ますので、「今すぐコンピュータを再起動します」に「」が付いているのを確認して、〔完了〕をマウス左クリックします。

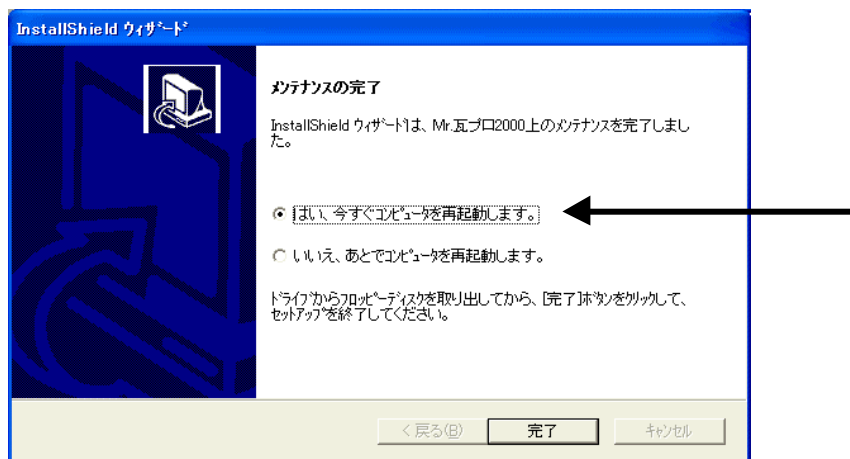

- 1 2 . パソコンが再起動してから、 dongle (HASP) を USB の口に差し込みます。しばらくすると「新しいハードウェアが見つかりました」画面が表示され、dongle (HASP) のドライバーのインストールを開始します。しばらくして dongle (HASP) の先端のランプが点灯します。もしも点灯しない場合には弊社サポートまで御連絡ください。



過去に Mr.瓦プロ 2000 をインストールされていた場合や、他のソフトで dongle (HASP) をご使用の場合この画面は表示されませんのでランプの点灯のみ確認します。

以上で新規インストール作業は終了です。

Windows Vista をご利用のお客様は以下に進んでください。

13. インストール後 Mr.瓦 プロ 2000 のアイコンがデスクトップ上に表示されます。
アイコンの上で (右) クリックし「プロパティ」を選択します。

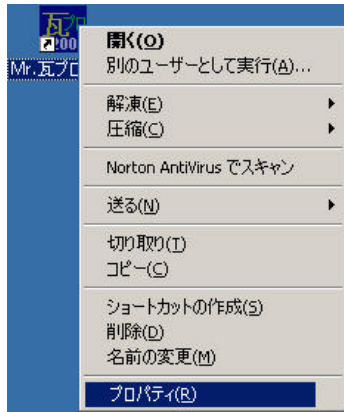

14. 「Mr.瓦 プロ 2000 のプロパティ」の画面が表示されますので、「互換性」を選択し
「互換モードでこのプログラムを実行する」にチェックを入れ
Windows P(Servic Pack2) を選択します。
次に OK ボタンを押します

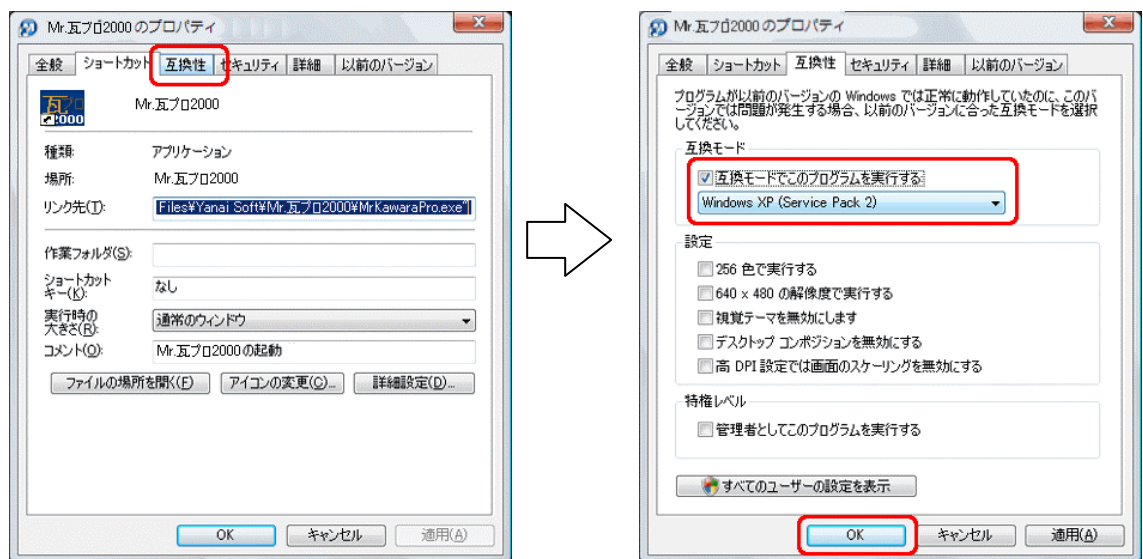

15. 「スタート」 「コントロールパネル」を開きます。

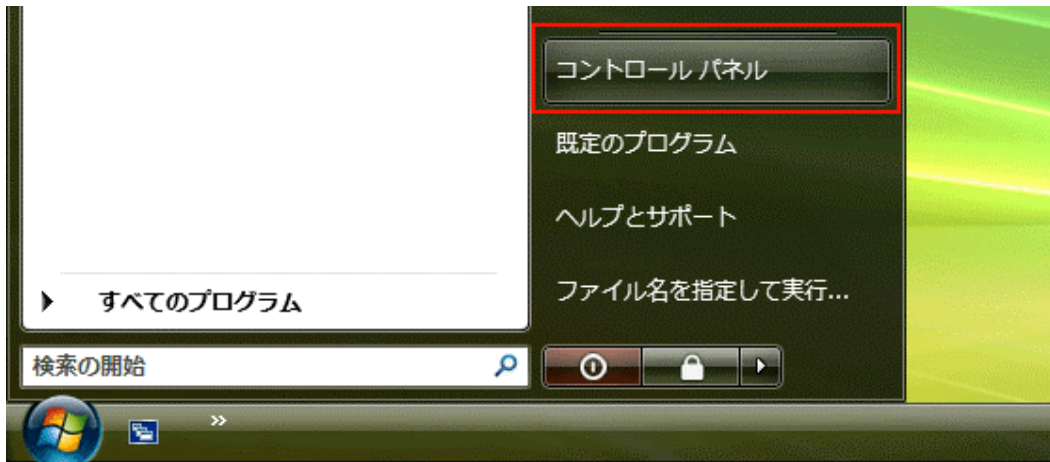

16. コントロールパネルで「クラシック表示」を選択「ユーザーアカウント」をクリックします。

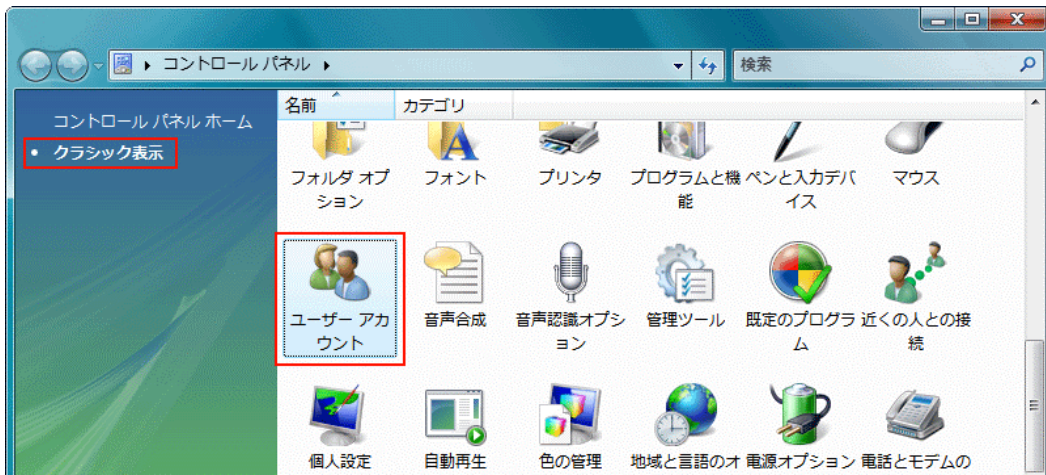

17. 「ユーザーアカウント制御の有効化または無効化」をクリックして下記の画面を起動します。

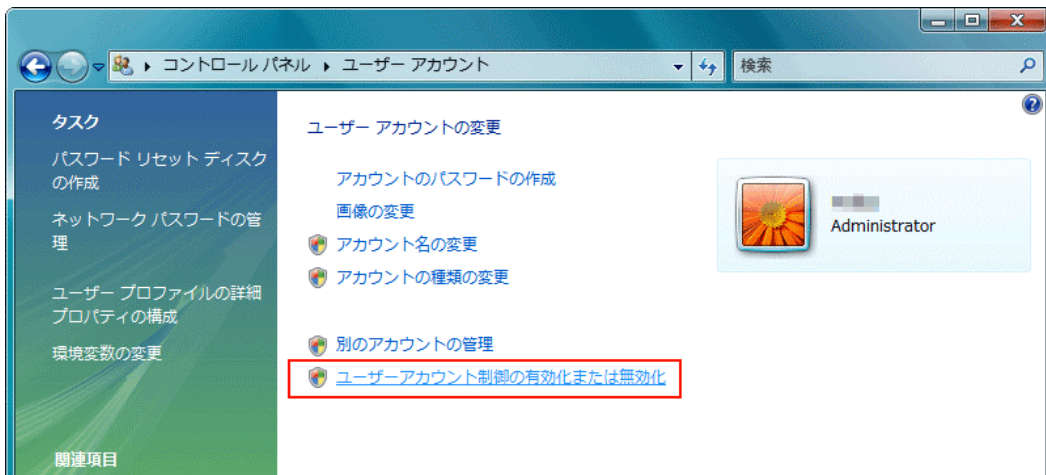

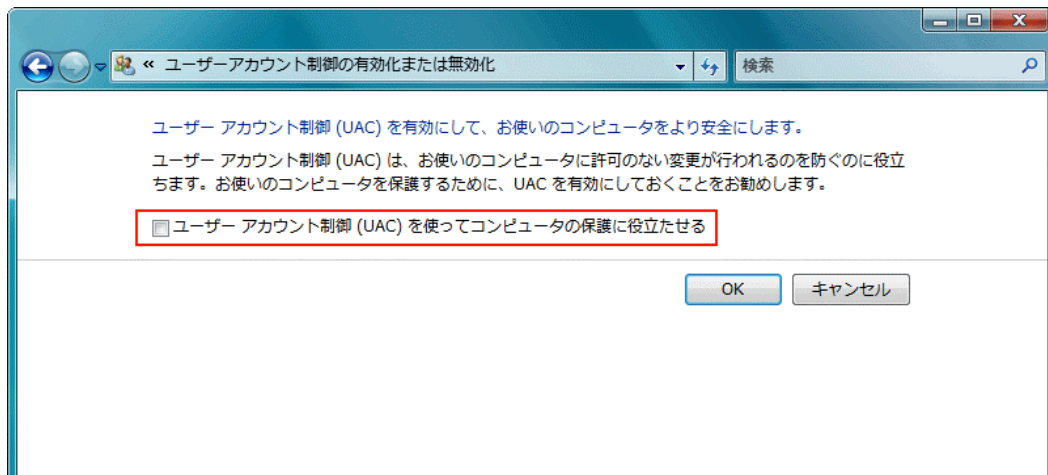

18 . 「ユーザーアカウント制御 (UAC) を使ってコンピュータの保護に役立たせる」のチェックをはずして「OK」をクリックします。コンピュータを再起動すると設定が有効になります。

19 . [コントロールパネル] [システム] を開きます。
(Windows Vista の場合、[コントロールパネル] [システムとメンテナンス] [システム] で表示されます)。

20 . [システムの詳細設定] [システムのプロパティ] を開き、
[詳細設定] にある [パフォーマンス] の [設定] を選択してください。

21 . [パフォーマンス オプション] の [データ実行防止] タブを選択します。

22 . 「次に選択するものを除くすべてのプログラムおよびサービスについて DEP を有効にする」の追加を選びます。

23 . ファイルの場所 から
C:\Program Files\Yanai Soft\Mr. 瓦 プロ 2000\MrkawaraPro.exe
を追加します

24 . これで、設定の変更は完了です。